

TRINKWASSER-ROHRNETZSPÜLUNGEN 2020

Im Namen und Auftrag des Märkischen Abwasser- und Wasserzweckverbandes geben wir nachfolgende Termine zur Spülung der Trinkwasserrohrleitungen für die Ortslage **SCHULZENDORF** bekannt

Straße	Datum	Uhrzeit
Ahornstraße	10.11.20	07:00 - 16:00 Uhr
Akazienweg	09.11. / 11.11.20	07:00 - 16:00 Uhr
Albrecht-Dürer-Straße	16.11. / 17.11.20	07:00 - 16:00 Uhr
Am Abhang	09.11. / 12.11. / 13.11.20	07:00 - 16:00 Uhr
Am Kirschgarten	19.11.20	07:00 - 16:00 Uhr
An der Aue	12.11.20	07:00 - 16:00 Uhr
Auf der Höhe	09.11. / 12.11.20	07:00 - 16:00 Uhr
August-Bebel-Straße	09.11. / 12.11. / 13.11.20	07:00 - 16:00 Uhr
Bergweg	20.11.20	07:00 - 16:00 Uhr
Birkenweg	12.11.20	07:00 - 16:00 Uhr
Braunschweiger Straße	23.11. / 24.11.20	07:00 - 16:00 Uhr
Bremer Straße	20.11. / 25.11.20	07:00 - 16:00 Uhr
Brückenstraße	24.11.20	07:00 - 16:00 Uhr
Buchenallee	10.11. / 11.11.20	07:00 - 16:00 Uhr
Chemnitzer Straße	23.11. / 24.11.20	07:00 - 16:00 Uhr
Clara-Zetkin-Straße	16.11. / 17.11. / 18.11.20	07:00 - 16:00 Uhr
Coburger Straße	19.11. / 23.11.20	07:00 - 16:00 Uhr
Dohlenstieg	13.11.20	07:00 - 16:00 Uhr
Dorfstraße	19.11. / 20.11.20	07:00 - 16:00 Uhr
Egelsteg	12.11.20	07:00 - 16:00 Uhr
Eichenallee	09.11. / 10.11. / 11.11.20	07:00 - 16:00 Uhr
Erlenweg	09.11.20	07:00 - 16:00 Uhr
Ernst-Thälmann-Straße	12.11. / 17.11. / 19.11.20	07:00 - 16:00 Uhr
Eschenweg	10.11. / 11.11.20	07:00 - 16:00 Uhr
Fasanensteg	12.11. / 13.11.20	07:00 - 16:00 Uhr
Finkenweg	13.11.20	07:00 - 16:00 Uhr
Fontanestraße	19.11.20	07:00 - 16:00 Uhr

■ Während der Spülung kann es zu Druckschwankungen und vorübergehender Trübung des Trinkwassers kommen.

■ Wir bitten den Gebrauch von druckabhängigen Geräten nach Möglichkeit zu vermeiden bzw. zu beaufsichtigen.

■ Änderungen vorbehalten.
Bitte lesen Sie auch die aktuellen Aushänge der Gemeinden und Veröffentlichungen im Internet unter www.dnwab.de

Vielen Dank für Ihr Verständnis,
Ihre
Dahme-Nuthe Wasser-,
Abwasserbetriebsgesellschaft mbH
Köpenicker Straße 25
15711 Königs Wusterhausen
Telefon (0 33 75) 25 68 - 0
E-Mail info@dnwab.de
www.dnwab.de

BEREITSCHAFT (0800) 88 070 88

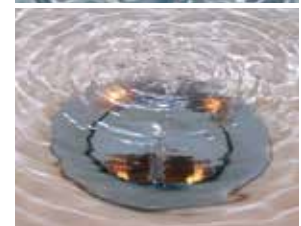

DAHME-NUTHE-WASSER[®]

TRINKWASSER-ROHRNETZSPÜLUNGEN 2020

Im Namen und Auftrag des Märkischen Abwasser- und Wasserzweckverbandes geben wir nachfolgende Termine zur Spülung der Trinkwasserrohrleitungen für die Ortslage **SCHULZENDORF** bekannt

Straße	Datum	Uhrzeit
Freiligrathstraße	16.11. / 23.11. / 24.11.20	07:00 - 16:00 Uhr
Gartenstraße	16.11. / 18.11.20	07:00 - 16:00 Uhr
Gerstenweg	20.11. / 23.11.20	07:00 - 16:00 Uhr
Getreidegasse	20.11. / 23.11.20	07:00 - 16:00 Uhr
Goethestraße	16.11. / 17.11.20	07:00 - 16:00 Uhr
Hafergasse	20.11. / 23.11.20	07:00 - 16:00 Uhr
Hamburger Straße	20.11. / 25.11.20	07:00 - 16:00 Uhr
Hans-Sachs-Straße	16.11. / 18.11.20	07:00 - 16:00 Uhr
Hebbelstraße	17.11. / 18.11.20	07:00 - 16:00 Uhr
Heinrich-Heine-Straße	16.11. / 17.11.20	07:00 - 16:00 Uhr
Heinrich-Zille-Straße	16.11. / 17.11. / 18.11.20	07:00 - 16:00 Uhr
Herweghstraße	16.11. / 23.11. / 24.11. / 25.11.20	07:00 - 16:00 Uhr
Hirseweg	20.11.20	07:00 - 16:00 Uhr
Humboldtring	16.11. / 19.11.20	07:00 - 16:00 Uhr
Illgenstraße	16.11. / 17.11.20	07:00 - 16:00 Uhr
Im Gehölz	09.11. / 10.11. / 12.11.20	07:00 - 16:00 Uhr
Jahnstraße	09.11. / 10.11. / 11.11.20	07:00 - 16:00 Uhr
Kantstraße	16.11. / 17.11. / 18.11.20	07:00 - 16:00 Uhr
Karl-Liebknecht-Straße	09.11.20	07:00 - 16:00 Uhr
Karl-Marx-Straße	09.11.20	07:00 - 16:00 Uhr
Kastanienweg	10.11. / 11.11.20	07:00 - 16:00 Uhr
Käthe-Kollwitz-Straße	16.11. / 19.11.20	07:00 - 16:00 Uhr
Kiefernweg	10.11.20	07:00 - 16:00 Uhr
Kieler Straße	25.11.20	07:00 - 16:00 Uhr
Kleiststraße	16.11. / 17.11. / 18.11.20	07:00 - 16:00 Uhr
Kölner Straße	23.11.20	07:00 - 16:00 Uhr
Lessingstraße	20.11. / 23.11.20	07:00 - 16:00 Uhr

■ Während der Spülung kann es zu Druckschwankungen und vorübergehender Trübung des Trinkwassers kommen.

■ Wir bitten den Gebrauch von druckabhängigen Geräten nach Möglichkeit zu vermeiden bzw. zu beaufsichtigen.

■ Änderungen vorbehalten.
Bitte lesen Sie auch die aktuellen Aushänge der Gemeinden und Veröffentlichungen im Internet unter www.dnwab.de

Vielen Dank für Ihr Verständnis,
Ihre
Dahme-Nuthe Wasser-,
Abwasserbetriebsgesellschaft mbH
Köpenicker Straße 25
15711 Königs Wusterhausen
Telefon (0 33 75) 25 68 - 0
E-Mail info@dnwab.de
www.dnwab.de

BEREITSCHAFT (0800) 88 070 88

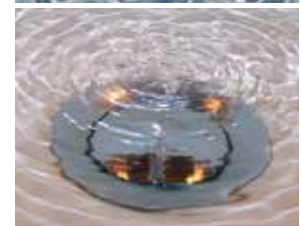

DAHME-NUTHE-WASSER[®]

TRINKWASSER-ROHRNETZSPÜLUNGEN 2020

Im Namen und Auftrag des Märkischen Abwasser- und Wasserzweckverbandes geben wir nachfolgende Termine zur Spülung der Trinkwasserrohrleitungen für die Ortslage **SCHULZENDORF** bekannt

Straße	Datum	Uhrzeit
Lilienweg	19.11. / 23.11. / 24.11.20	07:00 - 16:00 Uhr
Lindenstraße	13.11.20	07:00 - 16:00 Uhr
Miersdorfer Straße	10.11.20	07:00 - 16:00 Uhr
Mohnblumenweg	20.11.20	07:00 - 16:00 Uhr
Münchener Straße	20.11. / 23.11.20	07:00 - 16:00 Uhr
Otto-Krien-Straße	23.11. / 24.11.20	07:00 - 16:00 Uhr
Paarmannstraße	20.11. / 23.11.20	07:00 - 16:00 Uhr
Puschkinstraße	09.11. / 10.11. / 11.11. / 12.11.20	07:00 - 16:00 Uhr
Richard-Israel-Straße	09.11. / 12.11. / 13.11.20	07:00 - 16:00 Uhr
Richard-Wagner-Straße	16.11. / 17.11.20	07:00 - 16:00 Uhr
Rosa-Luxemburg-Straße	16.11. / 18.11. / 19.11.20	07:00 - 16:00 Uhr
Rudolf-Breitscheid-Straße	09.11. / 12.11. / 13.11.20	07:00 - 16:00 Uhr
Schilfweg	12.11.20	07:00 - 16:00 Uhr
Schillerstraße	16.11. / 17.11.20	07:00 - 16:00 Uhr
Spartakusstraße	09.11. / 11.11.20	07:00 - 16:00 Uhr
Uhlandring	16.11. / 17.11.20	07:00 - 16:00 Uhr
Ulmenweg	09.11. / 11.11.2020	07:00 - 16:00 Uhr
Waldstraße	09.11. / 10.11. / 11.11.20	07:00 - 16:00 Uhr
Walterdorfer Chaussee	19.11.20	07:00 - 16:00 Uhr
Walther-Rathenau-Straße	16.11. / 17.11. / 18.11.20	07:00 - 16:00 Uhr
Weimarer Straße	24.11. / 25.11.20	07:00 - 16:00 Uhr
Weizengasse	20.11. / 23.11.20	07:00 - 16:00 Uhr
Wiesenweg	09.11. / 12.11.20	07:00 - 16:00 Uhr
Wilhelm-Busch-Straße	16.11. / 17.11. / 19.11.20	07:00 - 16:00 Uhr
Wilhelm-Raabe-Straße	20.11. / 23.11.20	07:00 - 16:00 Uhr
Zum Mühlenschlag	08.11. / 09.11.20	07:00 - 16:00 Uhr

■ Während der Spülung kann es zu Druckschwankungen und vorübergehender Trübung des Trinkwassers kommen.

■ Wir bitten den Gebrauch von druckabhängigen Geräten nach Möglichkeit zu vermeiden bzw. zu beaufsichtigen.

■ Änderungen vorbehalten.
Bitte lesen Sie auch die aktuellen Aushänge der Gemeinden und Veröffentlichungen im Internet unter www.dnwab.de

Vielen Dank für Ihr Verständnis,
Ihre
Dahme-Nuthe Wasser-,
Abwasserbetriebsgesellschaft mbH
Köpenicker Straße 25
15711 Königs Wusterhausen
Telefon (0 33 75) 25 68 - 0
E-Mail info@dnwab.de
www.dnwab.de

BEREITSCHAFT (0800) 88 070 88

